

NOTIZIE UTILI

- **Il programma è rivolto ai ragazzi che hanno raggiunto una buona preparazione di base.**
- Presentazione programma 17 /01/2020
Presso Palazzo Trivulzio ore 21.00
- Iscrizioni si effettuano presso la sede dal **18/01/2020**
- Documenti richiesti:
certificato medico per attività sportiva non agonistica (anche fotocopia)
Quota associativa 2020
Per i nuovi associati 1 foto tessera e copia del codice fiscale
- Gli accompagnatori, si riservano la facoltà di variare le mete in base alle condizioni meteo e quando lo ritengano necessario per la sicurezza di tutti i partecipanti
- Salvo diversa indicazione alle gite non sono ammessi genitori o altri adulti.
- **Ulteriori informazioni sulle uscite, compresa la quota di partecipazione, saranno inviate di volta in volta a tutti gli interessati con messaggio mail e WhatsApp.**



IL PROGETTO EDUCATIVO

L'Alpinismo Giovanile ha lo scopo di aiutare il giovane nella propria crescita umana, proponendogli l'ambiente montano per vivere con gioia esperienze di formazione.

IL GIOVANE è il protagonista

delle attività di Alpinismo Giovanile e pertanto non si può prescindere da una dimensione educativa.

L'ACCOMPAGNATORE è lo strumento

tramite il quale si realizza il progetto educativo dell'Alpinismo Giovanile.

IL GRUPPO

come nucleo sociale, è il campo di azione per l'attività educativa; **le dinamiche che vi interagiscono** devono orientare le aspirazioni del giovane verso una vita autentica attraverso un genuino contatto con la natura.

15-18 luglio

Trekking: Anello attorno al Monviso
La montagna simbolo del
Club alpino italiano

Seguirà programma dettagliato



CLUB ALPINO
ITALIANO
SEZIONE DI MELZO
CAIMELZO.IT

**Attività
ALPINISMO GIOVANILE
2020**

**Pianeta
Montagna**

**Programma
"Avanzato"**

Via De Amicis, 5
MELZO
Apertura venerdì
Dalle ore 21,00 alle ore 23,00
infocaimelzo@gmail.com

I LUOGHI DELLE NOSTRE AVVENTURE

2 febbraio

La magia delle neve Ciaspole

Località
Rifugio Miryam Valle Formazza

22-23 febbraio

Ciaspolata Notturna

Scopriamo le stelle con l'esperto

Località
Rifugio Madonna della Neve Mezzoldo
Valle Brembana

22 marzo

MTB che passione

Località
Liguria con il supporto di una guida

4-5 aprile Fiera delle Palme

Parete di arrampicata

17 maggio

Ferrata Deanna Orlandini

Rocche Reopasso

Località
Crocefieschi Valle Scrivia Liguria

07 giugno

Gole del Cardinello

Località
Valle Spluga

27 giugno

Laghi di Pietra Rossa - Becca Pougenta

Località
La Thuile Valle D'Aosta

I LUOGHI DELLE NOSTRE AVVENTURE

12 luglio

Colle Malatrà

Località
Rifugio Frassati - Valle D'Aosta

12-13 settembre

Valle di Viso Sentiero degli Alpini

Località
Rifugio Bozzi

26-27 settembre

**Tre cime di Lavaredo
Ferrata Monte Parteno**

Località
Alto Adige

25 ottobre

Monte Penna

Località
Valle di Taro Parma

I trasferimenti per le nostre escursioni saranno effettuati in pullman quando possibile, in caso contrario con le auto degli accompagnatori.

14-15 settembre

Festa dello Sport

Con attività del gruppo giovanile

14 novembre

Festa di Chiusura attività
Seguirà programma dettagliato.

Durante l'anno potranno essere proposte altre attività, sia a carattere locale che regionale.

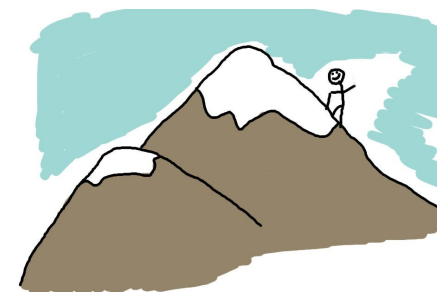

Si specifica che per le escursioni sulla neve è obbligatorio l'uso del Kit Artva pala e sonda.

DETTAGLIO COSTI

SOCIO € 50,00

Nuovo Associato € 60,00

La quota adesione comprende quota associativa annuale utilizzo materiali, dispense e quanto necessario per lo svolgimento delle attività