

## NOTIZIE UTILI

- **Il programma è rivolto ai ragazzi che hanno raggiunto una buona preparazione di base.**
- Iscrizioni si effettuano presso la sede dal **18/01/2019**
- Documenti richiesti:  
certificato medico per attività sportiva non agonistica (anche fotocopia)  
Quota associativa 2019  
**Per i nuovi associati 1 foto tessera e copia del codice fiscale**
- Gli accompagnatori, si riservano la facoltà di variare le mete in base alle condizioni meteo e quando lo ritengano necessario per la sicurezza di tutti i partecipanti
- Salvo diversa indicazione alle gite non sono ammessi genitori o altri adulti.
- **Ulteriori informazioni sulle uscite, compresa la quota di partecipazione, saranno inviate di volta in volta a tutti gli interessati con messaggio mail e WhatsApp.**



Tecnologie e Sistemi Audiovisivi

## IL PROGETTO EDUCATIVO

L'Alpinismo Giovanile ha lo scopo di aiutare il giovane nella propria crescita umana, proponendogli l'ambiente montano per vivere con gioia esperienze di formazione.

### IL GIOVANE è il protagonista

delle attività di Alpinismo Giovanile e pertanto non si può prescindere da una dimensione educativa.

### L'ACCOMPAGNATORE è lo strumento

tramite il quale si realizza il progetto educativo dell'Alpinismo Giovanile.

### IL GRUPPO

come nucleo sociale, è il campo di azione per l'attività educativa; **le dinamiche che vi interagiscono** devono orientare le aspirazioni del giovane verso una vita autentica attraverso un genuino contatto con la natura.

**3-5 luglio**

Mini trekking in alta Valfurva  
Giro del Confinale, con il supporto di una guida del Parco Nazionale dello Stelvio.

**Seguirà programma dettagliato**



CLUB ALPINO  
ITALIANO  
SEZIONE DI MELZO  
CAIMELZO.IT

**Attività  
ALPINISMO GIOVANILE  
2019**

**Avventura  
Montagna**

**Programma  
"Avanzato"**

Via De Amicis, 5  
MELZO

Apertura venerdì

Dalle ore 21,00 alle ore 23,00

**infocaimelzo@gmail.com**

## I LUOGHI DELLE NOSTRE AVVENTURE

**27 gennaio**

**La magia delle neve Ciaspole**

Località  
Alpe Campra Val Vigizzo

**9-10 febbraio**

**Ciaspolata Notturna**

Località  
Rifugio Pietro Crosta Alpe Solcio  
Val D'Ossola

**24 marzo**

**Il mondo sotterraneo**

**In grotta con gli speleologi**

Località  
Campo dei Fiori Varese

**13-14 aprile Fiera delle Palme**

Parete di arrampicata

**12 maggio**

**Scopriamo L'Appennino**

Località  
Val D'Arda

**09 giugno**

**Rifugio Balicco**

Località  
Valle Brembana

**30 giugno**

**Rifugio Longoni**

Località  
Valmalenco

## I LUOGHI DELLE NOSTRE AVVENTURE

**31 agosto – 1 settembre**

**Due giorni in Val Divedro**

Località  
Alpe Veglia Rifugio Città di Arona

**28-29 settembre**

**Il sentiero delle 52 gallerie**

Località  
Monte Pasubio

**6 ottobre**

**Castagnata**

Località  
Gireglio Valle Intelvi Como

I trasferimenti per le nostre escursioni saranno effettuati in pullman quando possibile, in caso contrario con le auto degli accompagnatori.

**14-15 settembre**

**Festa dello Sport**

Con attività del gruppo giovanile

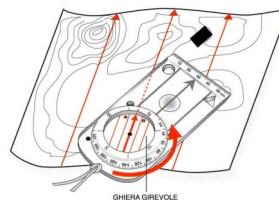

**16 novembre**

Festa di Chiusura attività  
Seguirà programma dettagliato.



Durante l'anno potranno essere proposte altre attività, sia a carattere locale che regionale.

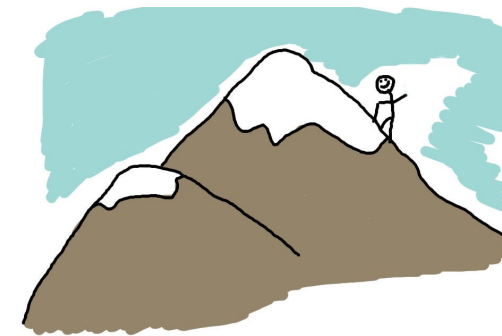

### DETTAGLIO COSTI

**SOCIO € 45,00**

**Nuovo Associato € 50,00**

La quota adesione comprende quota associativa annuale utilizzo materiali, dispense e quanto necessario per lo svolgimento delle attività